

Pianta Piano Primo

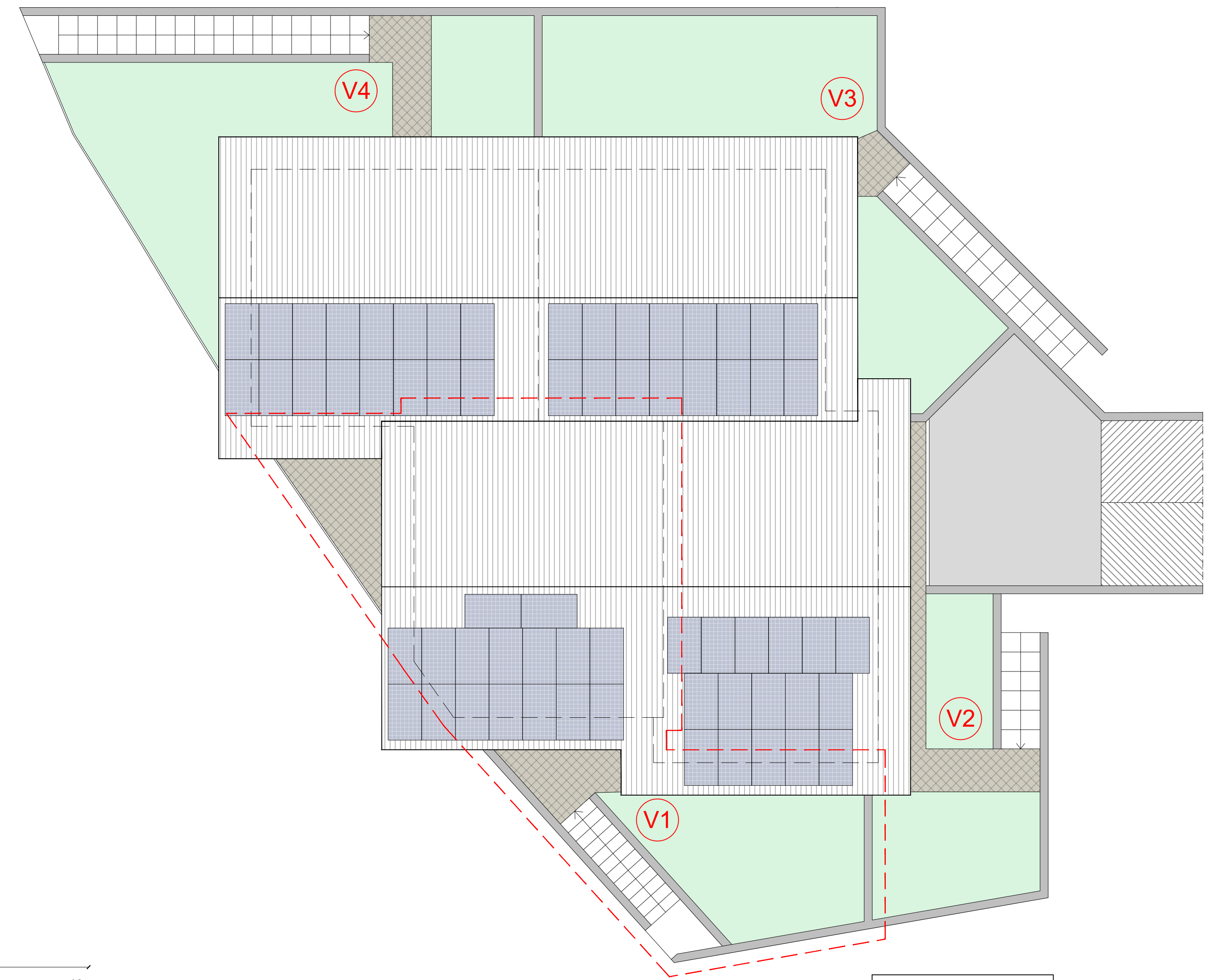

PROSPETTO SUD - OVEST

PROSPETTO NORD - OVEST



Planimetria generale

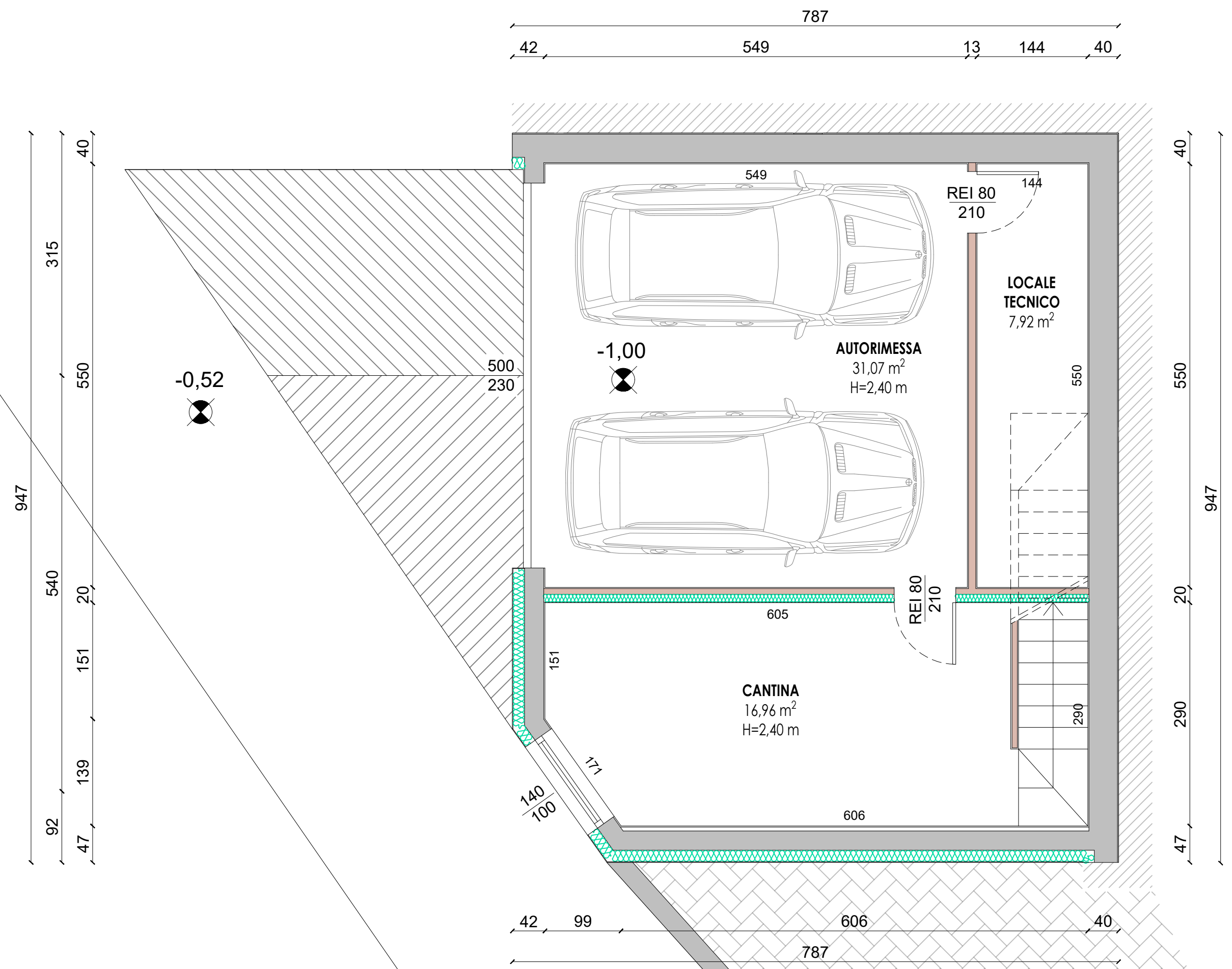

Pianta Piano Interrato

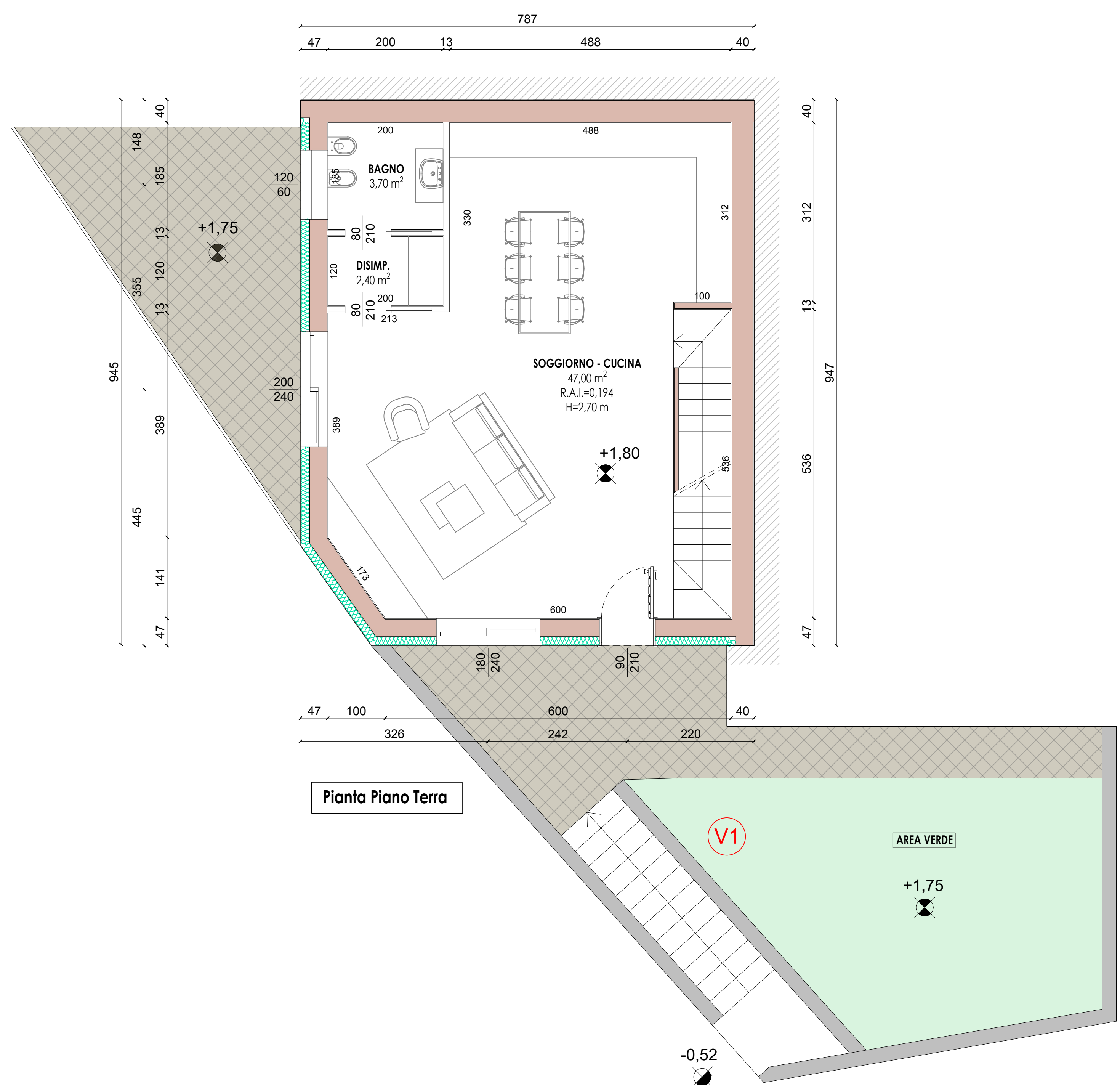

Pianta Piano Terra

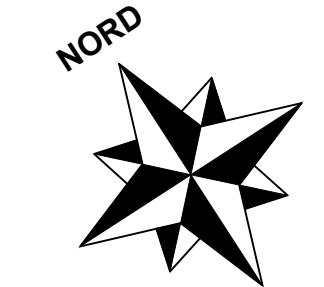

COMUNE DI ADRO

Unità V1

VIA CASTELLO N. 25 ADRO località Torbiato



COOPCONSULTING
CONSULENZA TECNICA E PROGETTAZIONE
C.F. e P. VIA CASTELLO N. 25
ALBO NAZIONALE COOPERATIVE
N. 802929 del 3/10/2009

COMMITTENTE:

TIECO S.R.L.
VIA SALVELLA 113 - ROVATO (BS)

PROGETTISTA:

COOPCONSULTING SOCIETA' COOPERATIVA
GEOM. CANESI LUCA
CASTELLOVATI (BS) - VIA MARTIRI DI PIAZZA LOGGIA N. 7
tel./fax 03070.80.650
cell. 33583.45.930
e-mail canesi.luca@coopconsulting.eu

SCHEDA COMMESSA: 001_2022

TAVOLA DI PRESENTAZIONE

TAVOLA
U

TAVOLA DI PROGETTO
- Pianta piano terra
- Pianta piano primo
- Pianta piano interrato
- Prospetti
- Planimetria generale

A TERMINI DELLE VISITE USUO SU DIRITTO DI AUTORE QUESTO DISEGNO NON POTRA' ESSERE COPIATO, RIPRODOTTO O COMUNICATO AD ALTRI PERSONE O OTTE SENZA AUTORIZZAZIONE DELLA COOPERATIVA TIECO

FILE:
COOPCONSULTING_001_2022 TIECO
LOTTIZZAZIONE ADRO
DATA:
OTTOBRE 2022
REVISIONE:
00
SCALA:
1:100 1:50
RENDER:
COOPCONSULTING - Geom. Dabbene Elisa