

Pianta Piano Primo

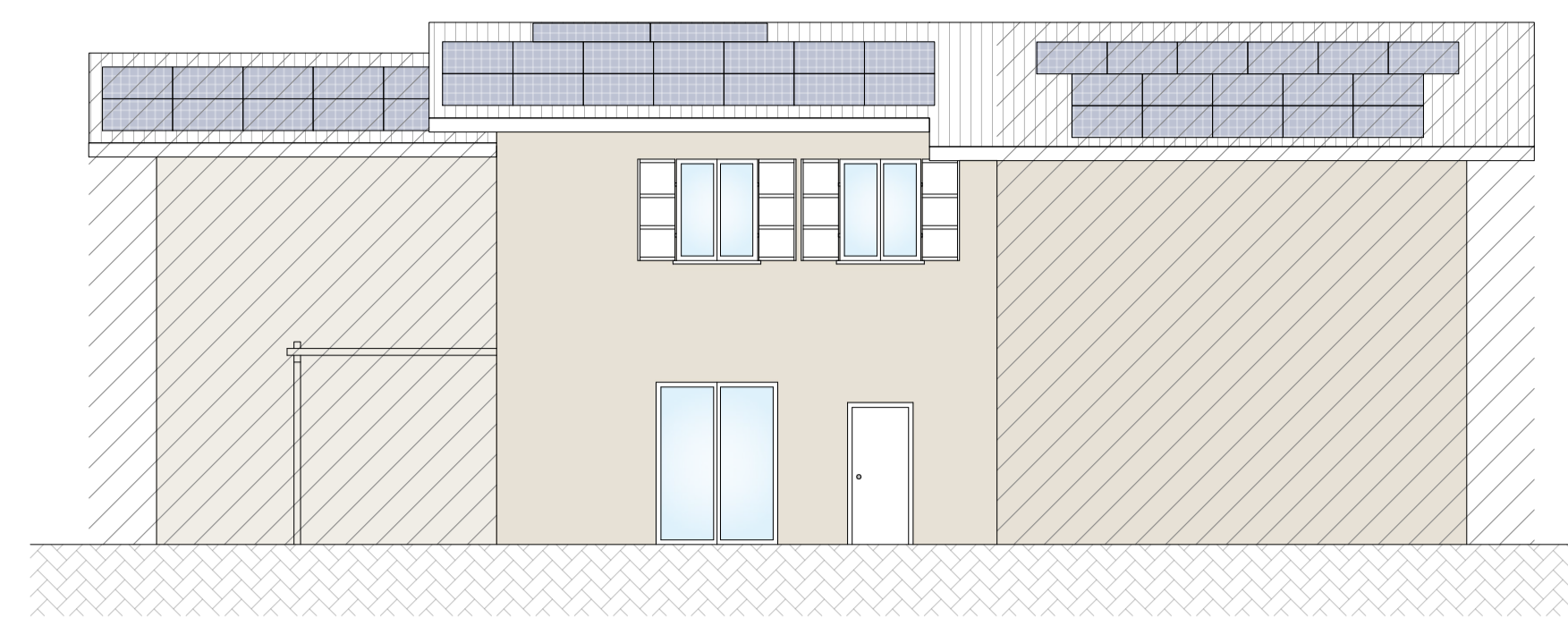

PROSPETTO SUD - OVEST



PROSPETTO NORD - OVEST

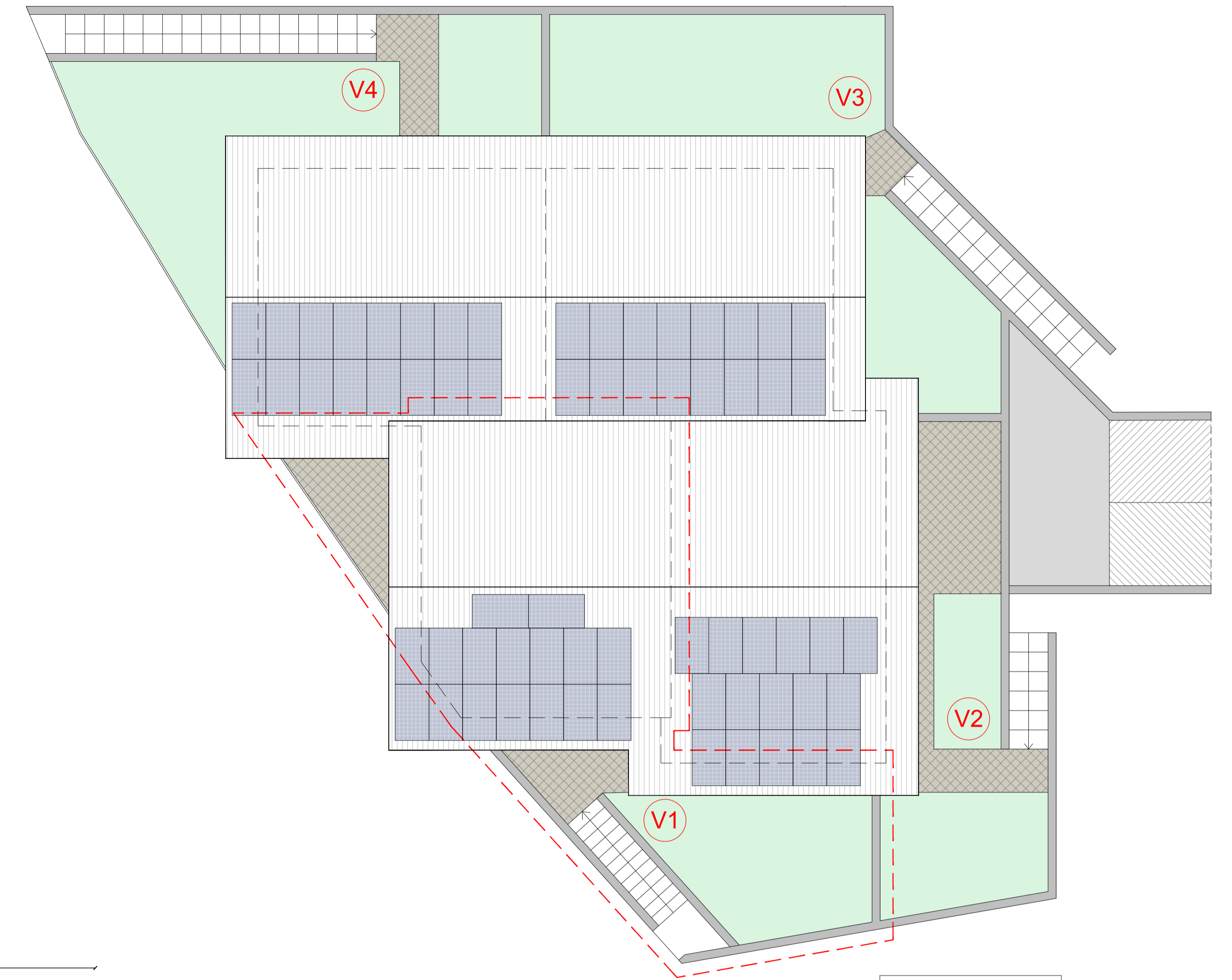

Planimetria generale

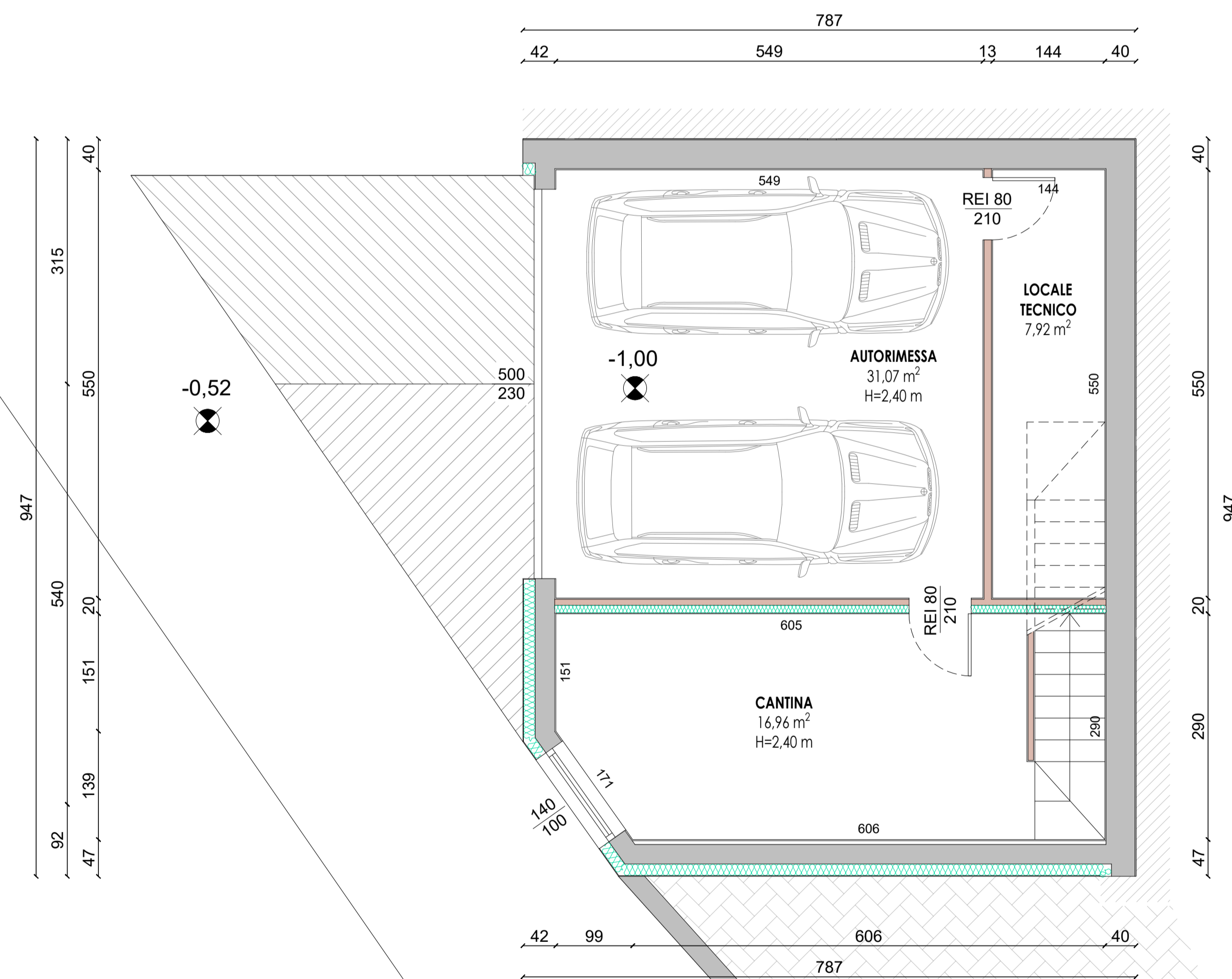

Pianta Piano Interrato

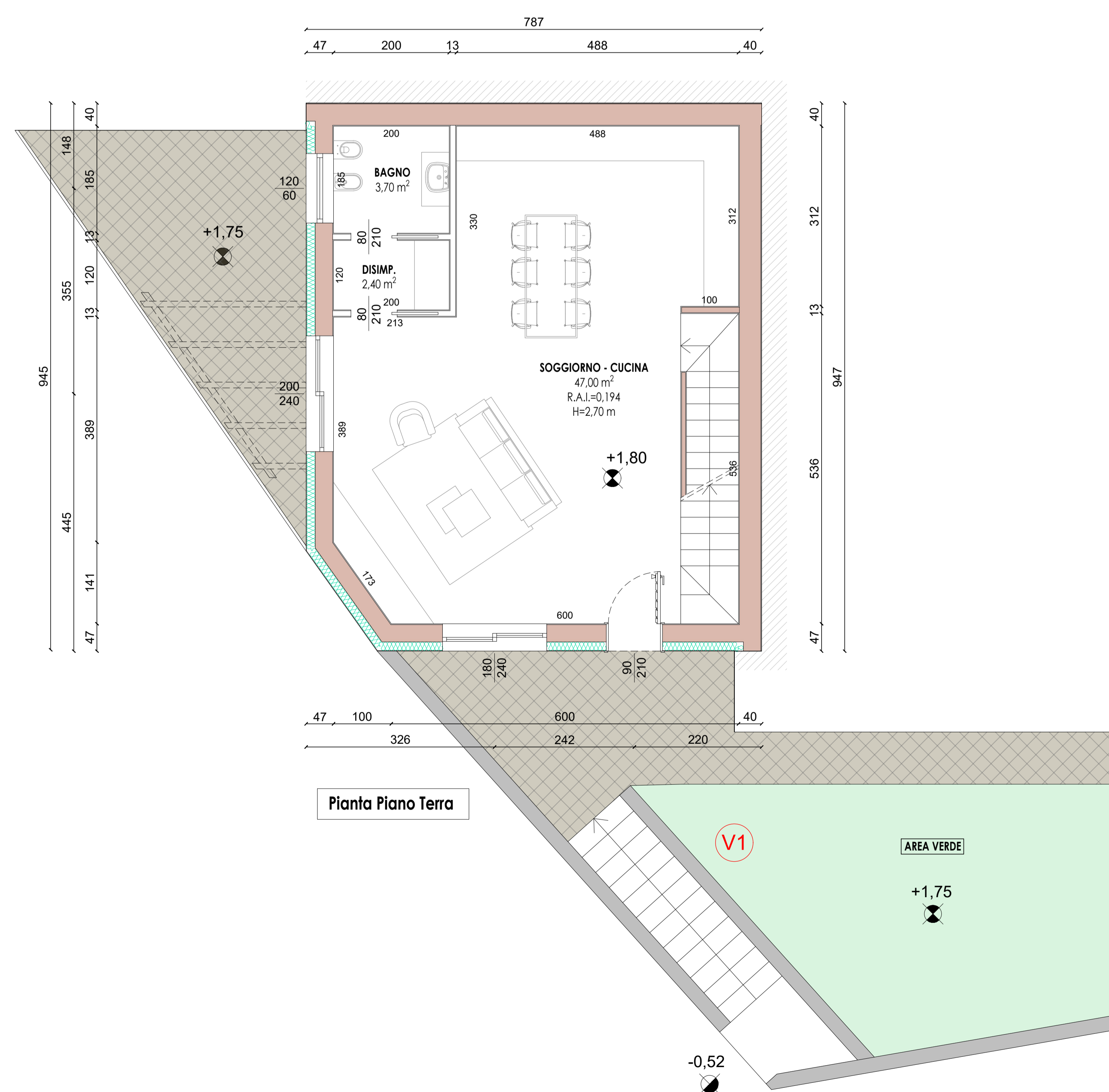

Pianta Piano Terra

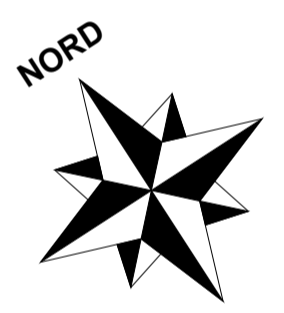

REGIONE LOMBARDA PROVINCIA DI BRESCIA

COMUNE DI ADRO

Unità V1

VIA CASTELLO N. 25 ADRO località Torbiato

COOPCONSULTING
CONSULENZA TECNICA E PROGETTAZIONE
Castelvotati (BS) - Via Martiri di Piazza Loggia, 7 - Tel. 0307080650
www.coopconsulting.eu
info@coopconsulting.eu
C.F. e P. IVA 02813130980
Albo Nazionale Cooperative
n. registro del tribunale di Brescia

COMMITTENTE: TIECO S.R.L.
VIA SALVELLA 113 - ROVATO (BS)

PROGETTISTA: COOPCONSULTING SOCIETA' COOPERATIVA
GEOM. CANESI LUCA
CASTELCOVATI (BS) - VIA MARTIRI DI PIAZZA LOGGIA N. 7
tel./fax 0307080650
cell. 3558345593
e-mail canesi.luca@coopconsulting.eu

SCHEDA COMMESSA: 001_2022 TAVOLA DI PRESENTAZIONE

TAVOLA TAVOLA DI PROGETTO

- Pianta piano terra
- Pianta piano primo
- Pianta piano interrato
- Prospetti
- Planimetria generale

FILE: COOPCONSULTING001_2022_TIECO LOTTIZZAZIONE ADRO
DATA: GENNAIO 2024
REVISIONE: 00
SCALA: 1:100 1:50
RENDER: COOPCONSULTING - Geom. Debora Elia