

PROSPETTO SUD - EST

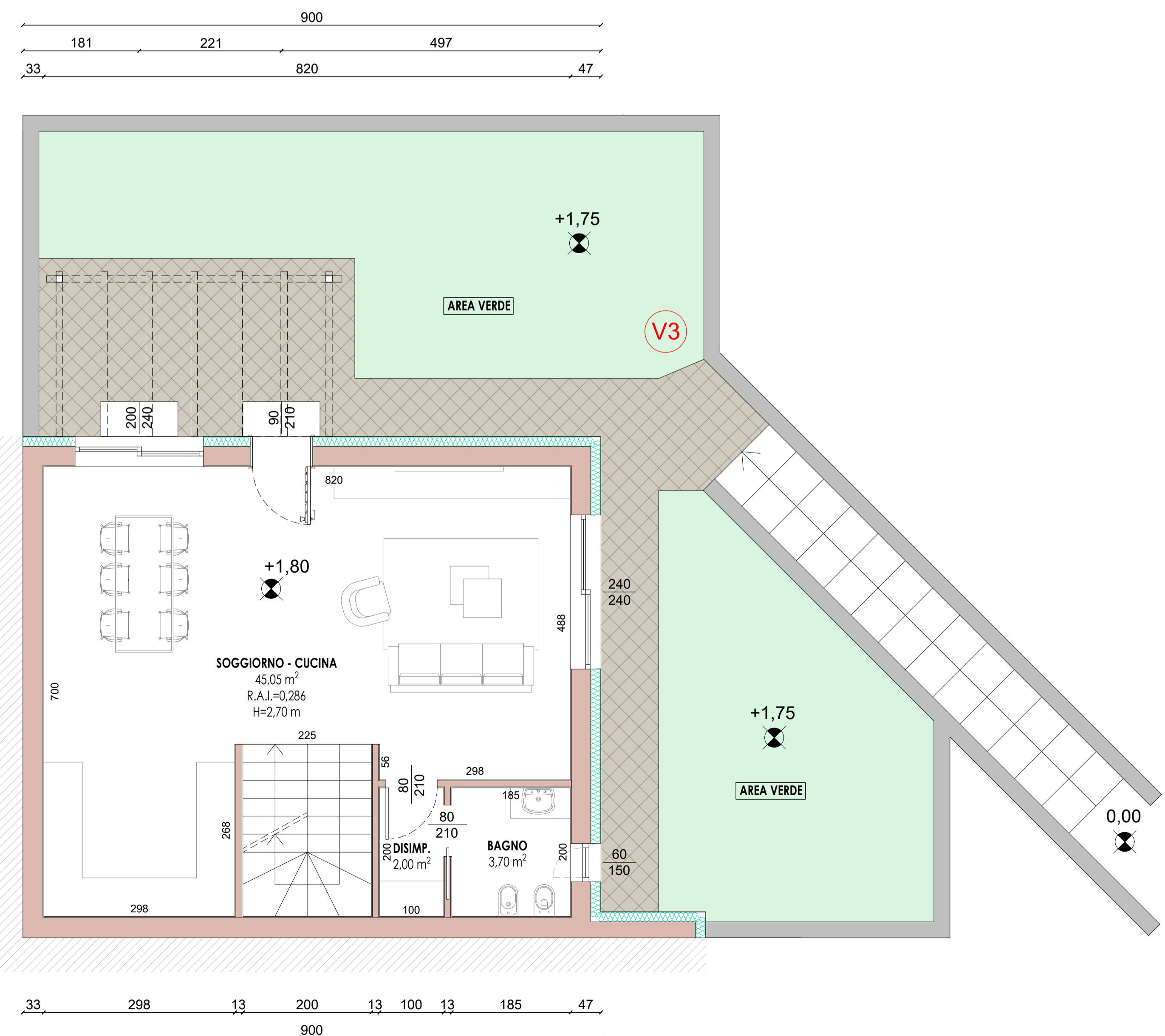

Pianta Piano Terra

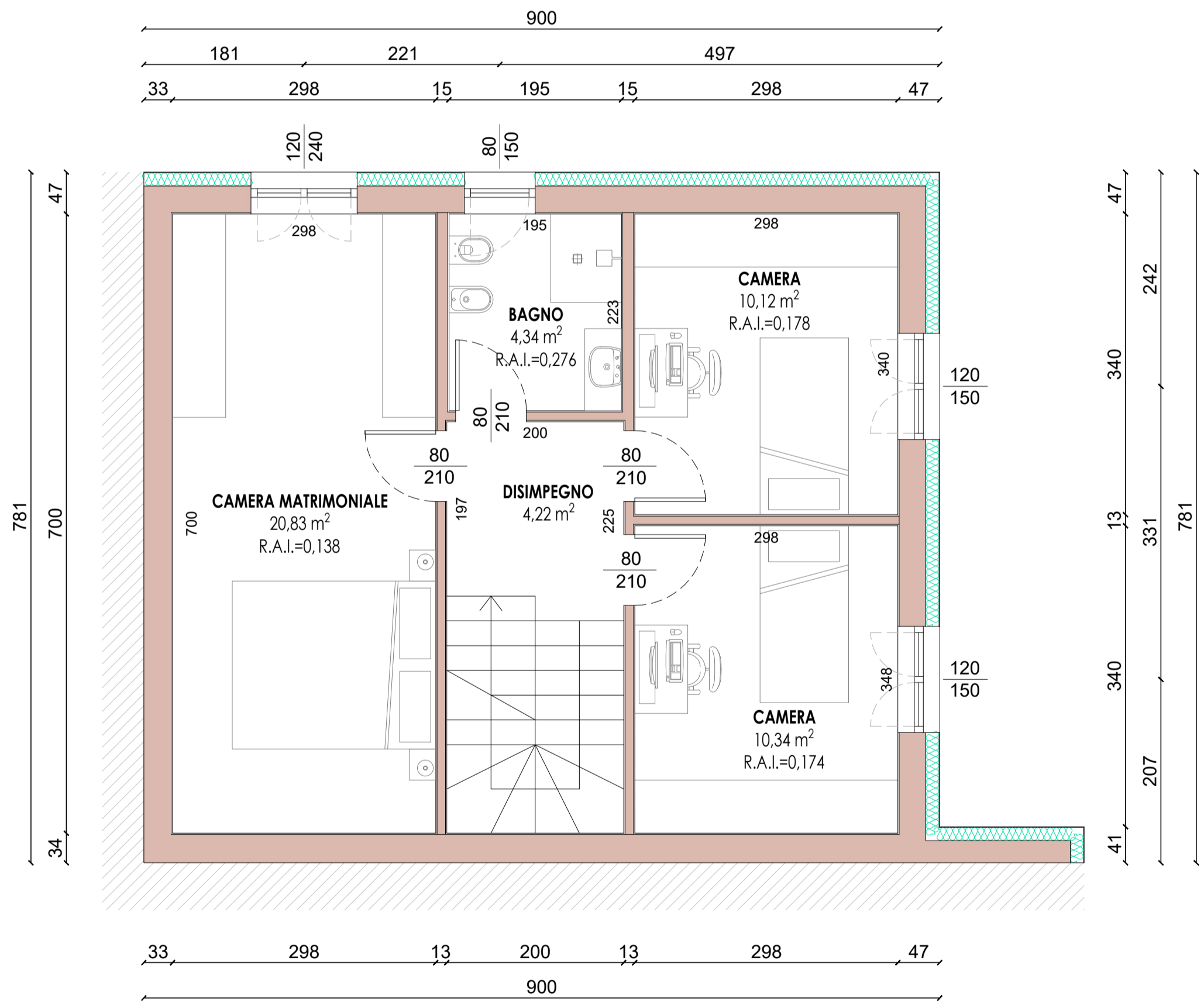
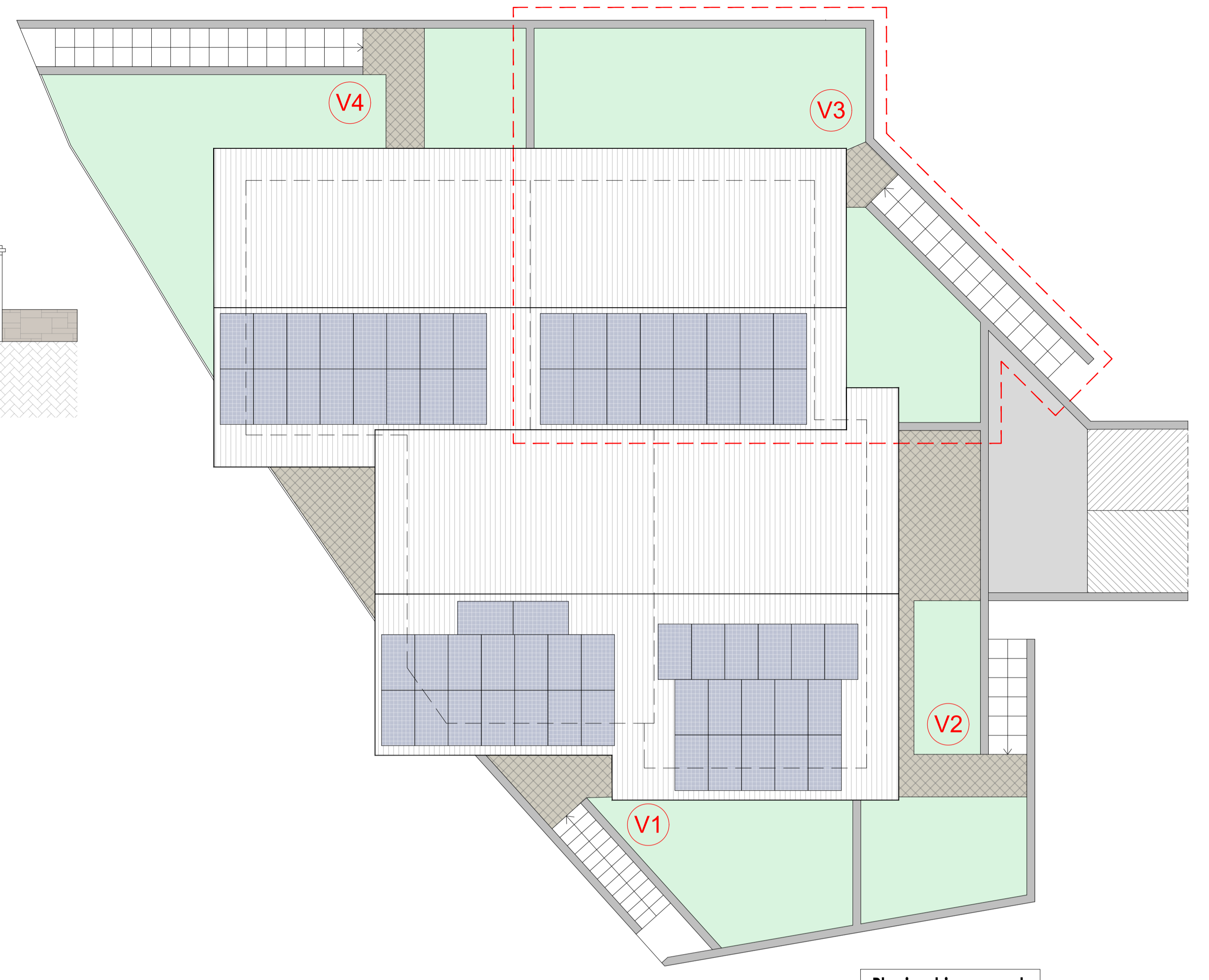
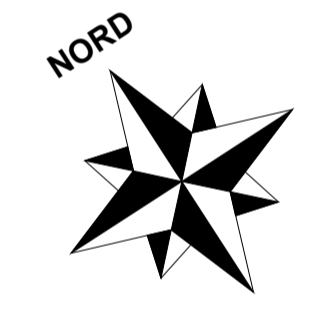

PROVINCIA DI BRESCIA

REGIONE LOMBARDA

COMUNE DI ADRO

Unità V3

VIA CASTELLO N. 25 ADRO località Torbiato

COOPCONSULTING
CONSULENZA TECNICA E PROGETTAZIONE
C.F. n. 03408330305
Albo Nazionale Cooperative
Castelcovati (BS) - Via Martiri di Piazza Loggia, 7 - Tel. 0307080550 - Fax 0307080550 - Email canesi.luca@coopconsulting.eu

COMMITTENTE: TIECO S.R.L. VIA SALVELLA 113 - ROVATO (BS)

PROGETTISTA: COOPCONSULTING SOCIETA' COOPERATIVA GEOM. CANESI LUCA CASTELCOVATI (BS) - VIA MARTIRI DI PIAZZA LOGGIA N. 7 tel.fax 0307080550 cell. 3358345300 e-mail canesi.luca@coopconsulting.eu

SCHEDA COMMESA: 001_2022

TAVOLA DI PRESENTAZIONE

TAVOLA

TAVOLA DI PROGETTO

- Pianta piano terra
- Pianta piano primo
- Pianta piano interrato
- Prospetti
- Planimetria generale

FILE: COOPCONSULTING001_2022 TIECO LOTTIZZAZIONE ADRO

DATA: GENNAIO 2024

REVISIONE: 00

SCALA: 1:100 1:50

RENDER: COOPCONSULTING - Geom. Debbio Elio