

Pianta Piano Terra

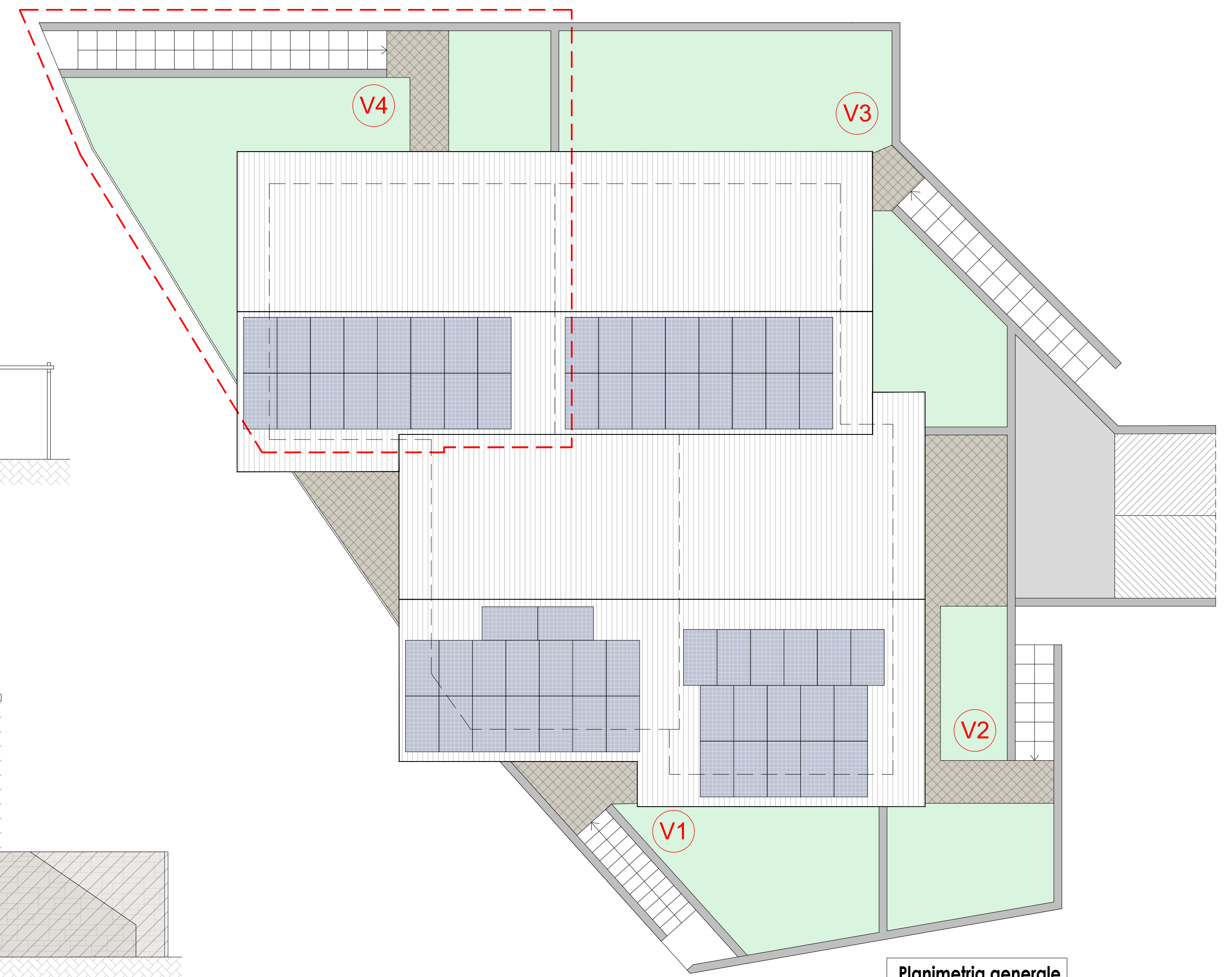

PROSPETTO NORD - OVEST



Planimetria generale

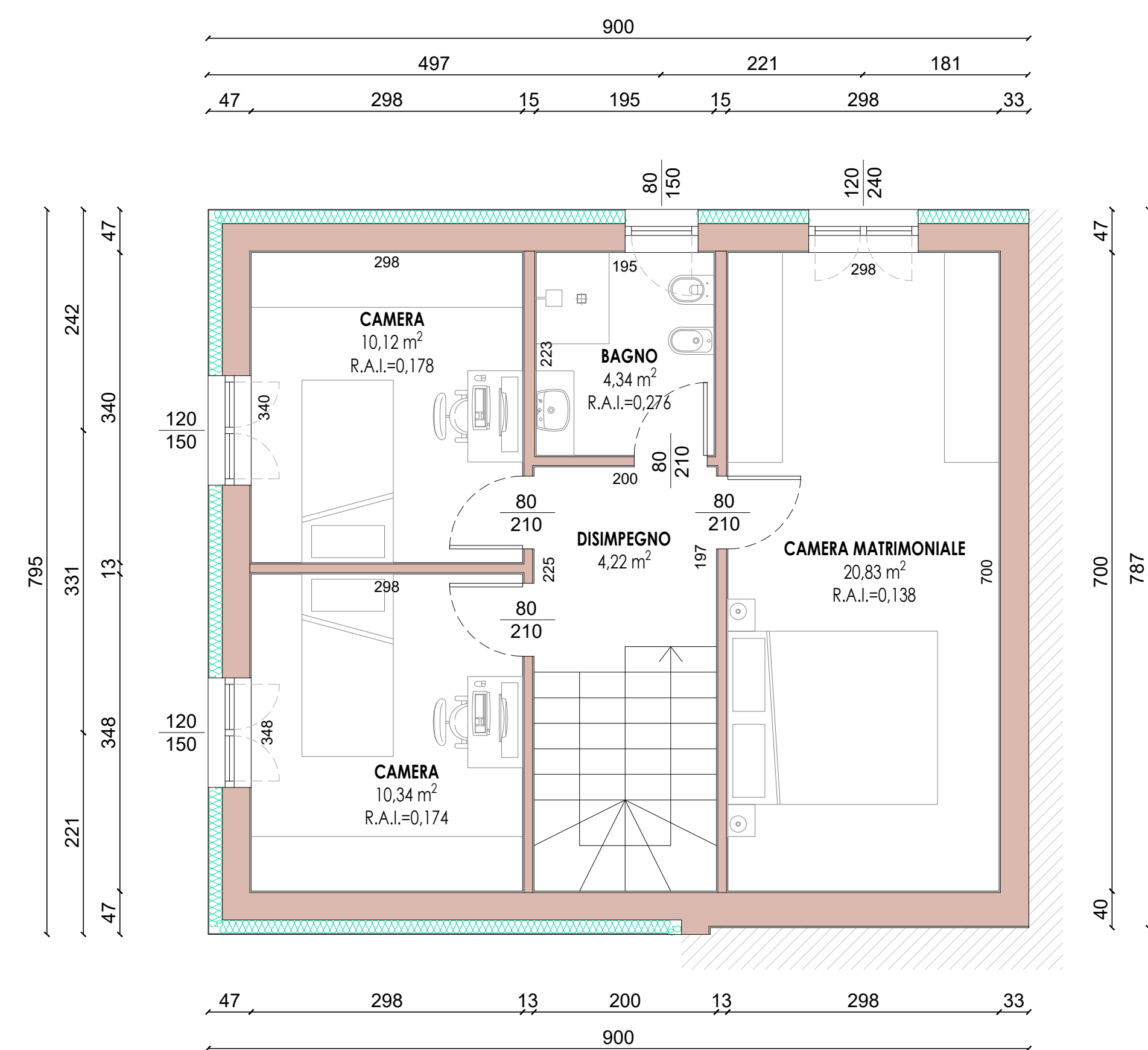
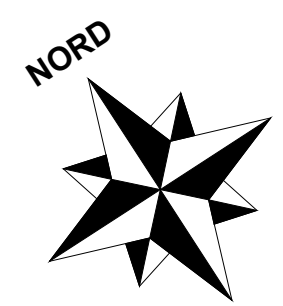

Pianta Piano Primo

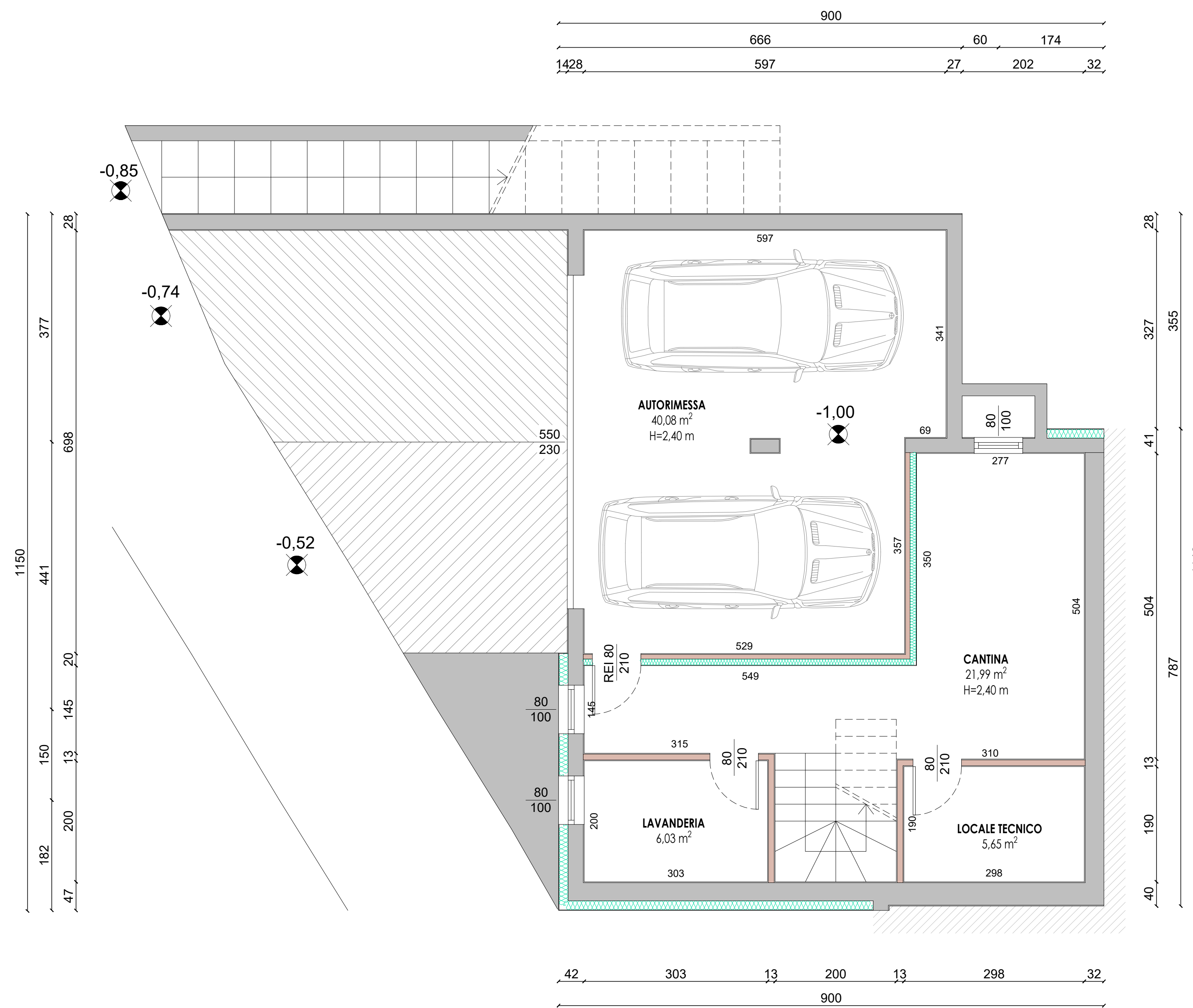

Pianta Piano Interrato

 <p>COMUNE DI ADRO</p>	
<p>Unità V4 VIA CASTELLO N. 25 ADRO località Torbiato</p>	
 <p>COOPCONSULTING CONSULENZA TECNICA E PROGETTAZIONE Castelcovati (BS) via Martiri di Piazza Loggia, 7 tel. 0307080600 n. 407940 dal 31/01/2007</p>	
<p>COMMITTENTE: TIECO S.R.L. VIA SALVELLA 113 - ROVATO (BS)</p>	<p>PROGETTISTA: COOPCONSULTING SOCIETA' COOPERATIVA GEOM. CANESI LUCA CASTELCOVATI (BS) - VIA MARTIRI DI PIAZZA LOGGIA N. 7 tel./fax 0307080600 cell. 33598345530 e-mail canesi.luca@coopconsulting.eu</p>
<p>SCHEDA COMMESSA: 001_2022</p>	<p>TAVOLA DI PRESENTAZIONE</p>
<p>TAVOLA</p>	<p>TAVOLA DI PROGETTO</p> <ul style="list-style-type: none"> - Pianta piano terra - Pianta piano primo - Pianta piano interrato - Prospetti - Planimetria generale
<p>U</p>	<p>FILE: COOPCONSULTING001_2022 TIECO LOTTIZZAZIONE ADRO DATA: GENNAIO 2024 REVISIONE: 00 SCALA: 1:100 1:50 RENDER: COOPCONSULTING - Geom. Debbano Elisa</p>